Haltverbote

Klingsacker-straße

Johannes-Wetzel-Straße

Feldstraße

ab 01.03.2022

ab 01.03.2022

Bahnhofstraße

ab 01.03.2022

ab 01.03.2022

ab 01.03.2022

Ringstraße

Kastanienweg

Friedhof

5. Bauabschnitt
Bauzeit ab dem 01.03.2022 bis ca. 08-2022

AVS Overath GmbH

VERKEHRSSICHERUNG

Verkehrssicherung der Baumaßnahme:
Pfungstadt, Bahnhofstraße - 5. Bauabschnitt

Projekt-Nr.: 169-20-03840

Verkehrssicherung:	**AVS Overath GmbH** Niederlassung Pfungstadt Carl-Benz-Straße 7 64319 Pfungstadt Tel.: 06157 95893-0, Fax: 06157 95893-99
Verantwortlicher für die Verkehrsführung:	Sandro Becker, Tel.: 06157 95893-10
Bauausführung:	Strassing GmbH Am Galgenbach 3 63628 Bad Soden-Salmünster
Verantwortlicher Bauleiter:	Stephan Schmitt, Mobil-Nr.: 0172-6802 940
Wartung und Bereitschaft:	Sandro Becker Mobil: 0151-4626 2753

Übersicht Sperrung Bahnhofstraße zwischen Ringstraße und Feldstraße

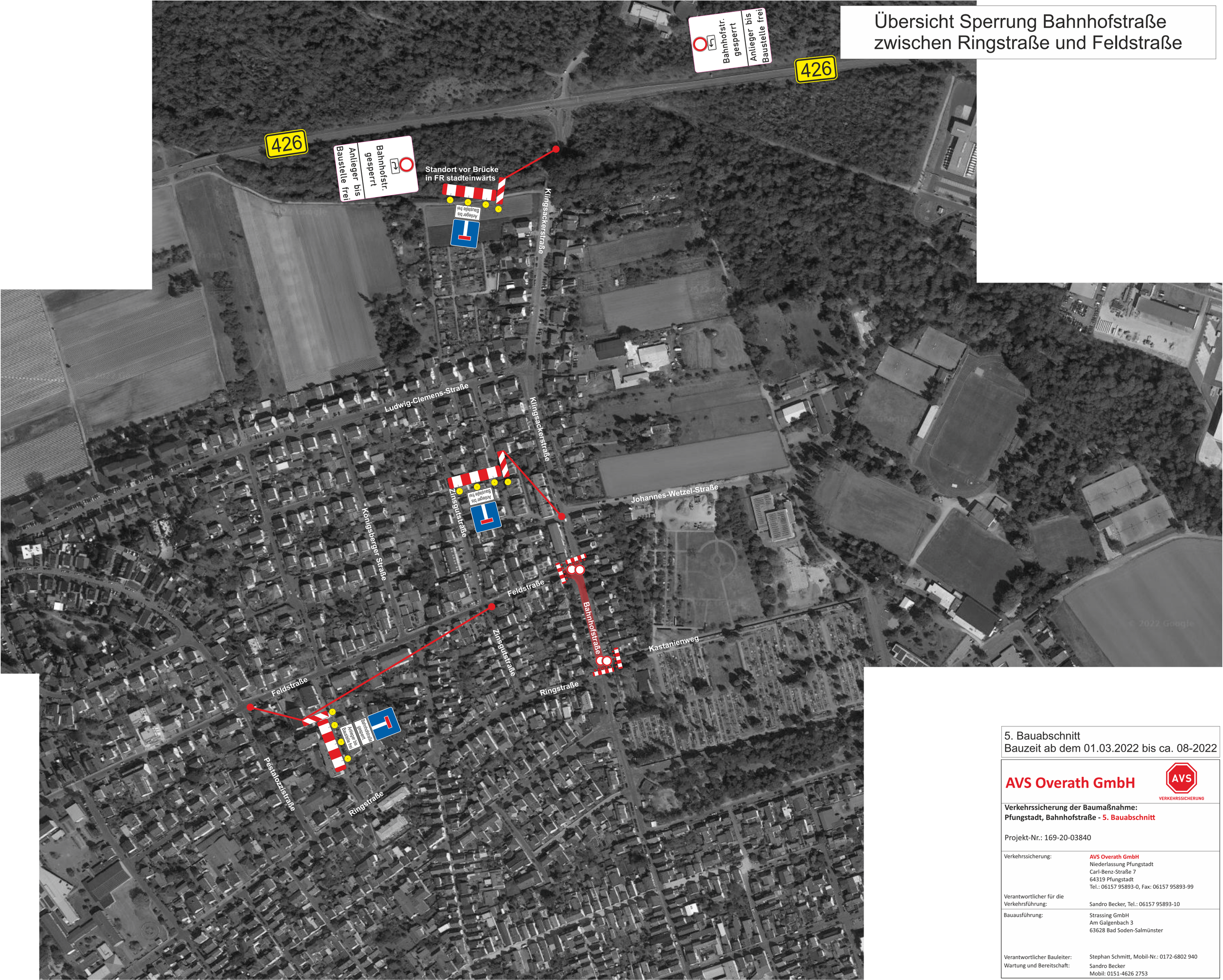

5. Bauabschnitt
Bauzeit ab dem 01.03.2022 bis ca. 08-2022

AVS Overath GmbH

VERKEHRSSICHERUNG

Verkehrssicherung der Baumaßnahme:
Pfungstadt, Bahnhofstraße - 5. Bauabschnitt

Projekt-Nr.: 169-20-03840

Verkehrssicherung:	**AVS Overath GmbH** Niederlassung Pfungstadt Carl-Benz-Straße 7 64319 Pfungstadt Tel.: 06157 95893-0, Fax: 06157 95893-99
Verantwortlicher für die Verkehrsführung:	Sandro Becker, Tel.: 06157 95893-10
Bauausführung:	Strassing GmbH Am Galgenbach 3 63628 Bad Soden-Salmünster
Verantwortlicher Bauleiter:	Stephan Schmitt, Mobil-Nr.: 0172-6802 940
Wartung und Bereitschaft:	Sandro Becker Mobil: 0151-4626 2753

Detailplan Sperrung Bahnhofstraße zwischen Ringstraße und Feldstraße



5. Bauabschnitt
Bauzeit ab dem 01.03.2022 bis ca. 08-2022

AVS Overath GmbH

AVS VERKEHRSSICHERUNG

Verkehrssicherung der Baumaßnahme:
Pfungstadt, Bahnhofstraße - 5. Bauabschnitt

Projekt-Nr.: 169-20-03840

Verkehrssicherung:	**AVS Overath GmbH** Niederlassung Pfungstadt Carl-Benz-Straße 7 64319 Pfungstadt Tel.: 06157 95893-0, Fax: 06157 95893-99
Verantwortlicher für die Verkehrsführung:	Sandro Becker, Tel.: 06157 95893-10
Bauausführung:	Strassing GmbH Am Galgenbach 3 63628 Bad Soden-Salmünster
Verantwortlicher Bauleiter:	Stephan Schmitt, Mobil-Nr.: 0172-6802 940
Wartung und Bereitschaft:	Sandro Becker Mobil: 0151-4626 2753