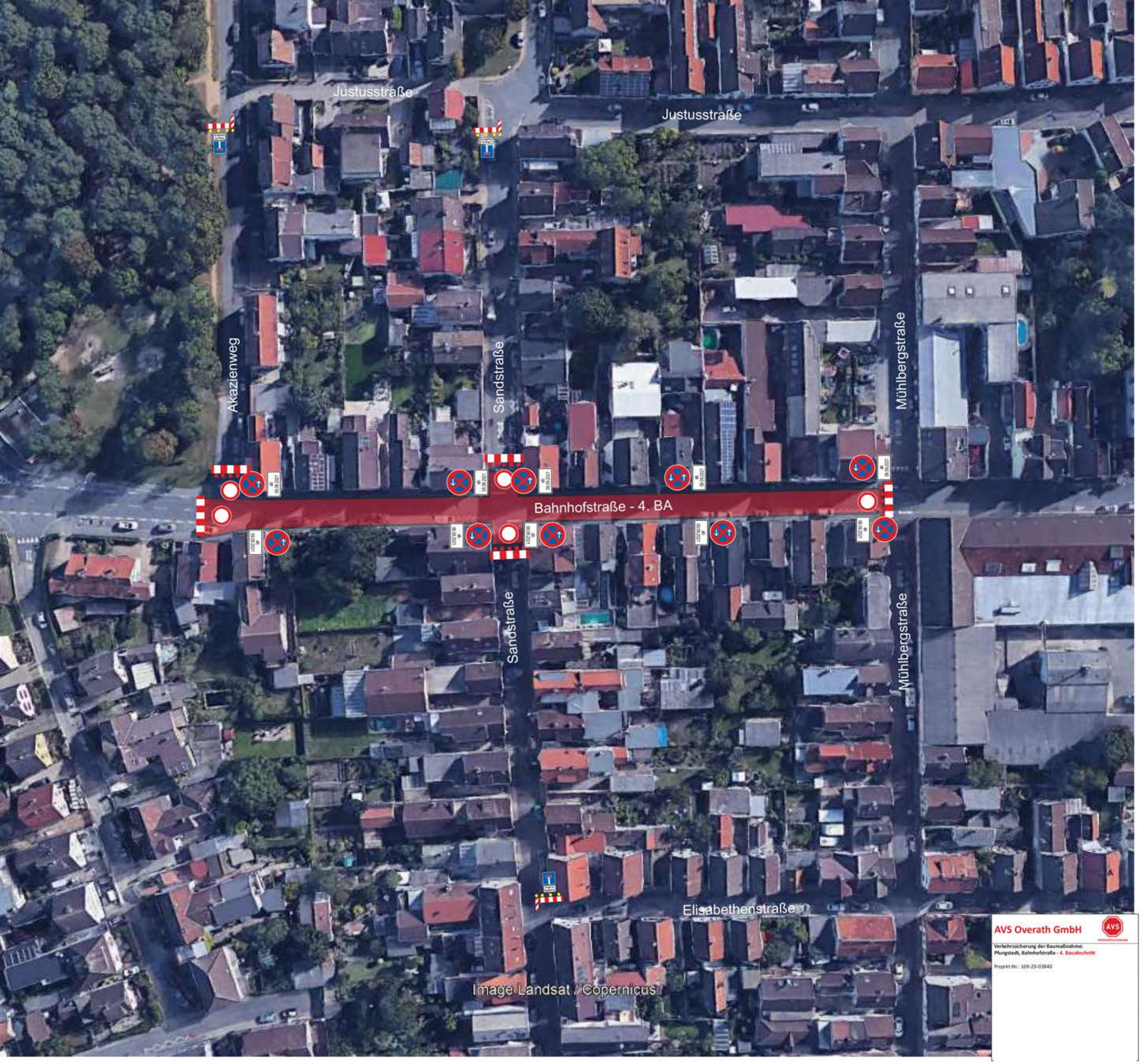

AVS Overath GmbH

Verkehrssicherung der Baumaßnahme:
Pfungstadt, Bahnhofstraße - 4. Bauabschnitt

Projekt-Nr.: 169-20-03840