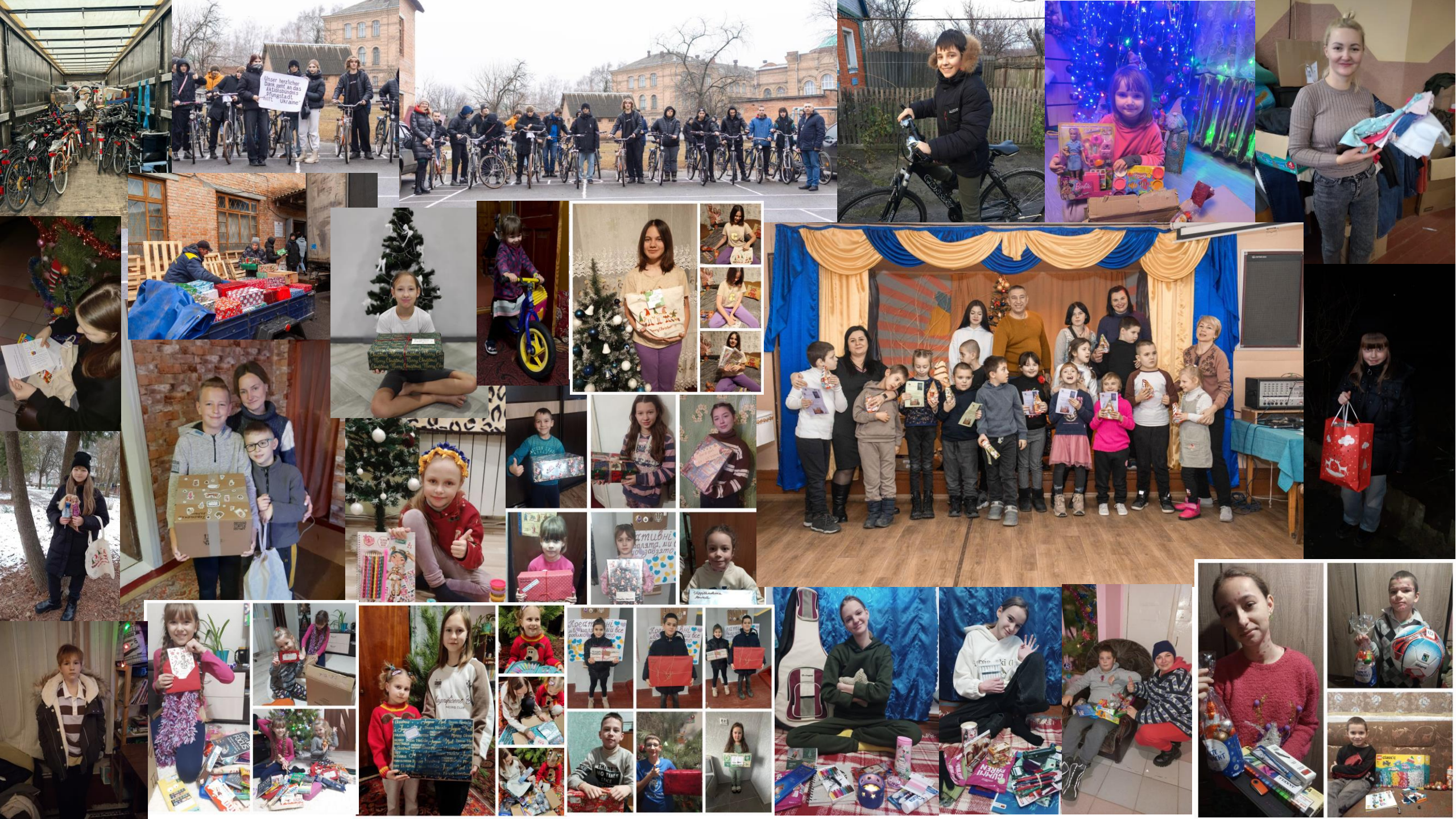
Unser herzlicher
Dank geht an das
Aktionsbündnis
Pfungstadt
hilft Ukraine